Trendkleuren voor lente/zomer 2019

Fiesta (koraalrood)

‘Fiesta straalt energie, passie en opgetogenheid uit. Doet denken aan Mexicaanse of Spaanse fiësta’s.

Tumeric (oranje)

De kleur van de binnenkant van de geelwortel, mooi gecombineerd met oker, bruin.

Living Coral

Een prachtige roze-oranje kleur van levend koraal. Door Pantone gekozen als de kleur van 2019.

Pink Peacock (fuschia)

De donkerroze kleur van de zeldzame roze pauw. De kleur kan casual, chic en naar kantoor.

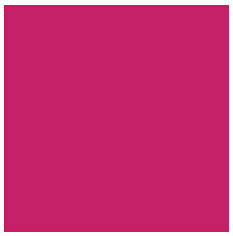
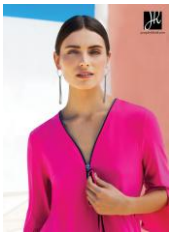

Pepper Stem

De groen kleur van de steel van de paprika, mooi gecombineerd met mosgroen.
Bij veel merken wordt echter gekozen voor een iets zomerser groen, appelgroen zoals hieronder bijvoorbeeld bij Caroline Biss.

Aspen Gold (citroengeel)

Aspen gold is de goudgele kleur van verkleurde herfstbladeren, een vrolijke gele kleur, iets lichter dan de mango mojito kleur hieronder.

Mango Mojito (oker)

De mango mojito is geelbruin gekleurd door de mango, vaak gecombineerd met andere kleuren.

Princess Blue (kobalt)

Koninklijk blauw, mooi gecombineerd met roze tinten, met koraalrood, geel en oranje.

Toffee (bruin)

Op het eerste gezicht meer een herfstkleur maar het combineert heel goed met de meeste andere kleuren zoals het roze, koraal, geel, mango mojito en het pepper stem groen.

Terrarium Moss

’Terrarium Moss roept gedachten op over bloeiend gebladerte en fysieke schoonheid in de wereld van natuur,’.

Sweet Lilac (lichtmauve)

De frisse roze kleur van de roze sering. Combineert mooi met prinsessenblauw, maar ook met mosgroen en pint peacock. De enige pastel in de zomerkleuren.

Basiskleuren voor lente/zomer 2019

Blauw-wit combinaties blijven top deze zomer!

Ook het zwart-wit is er terug en makkelijk om het seizoen te starten

Onthoud echter dat jij degene bent die de trends interpreteert. Kies wat bij jou past en draag het op je eigen manier!

We wensen je alvast een mooie lente-zomer toe!

Greetje en Marieke ☺